

# รายงานผลการตรวจสอบอาคาร ( ประเภทป้าย )



บริษัท ปีโตรเลียมไทย คอร์ปอเรชั่น จำกัด  
( สาขา แม่จัน 7 )

เลขที่ 236 หมู่ที่ 7 ตำบลป่าตึง  
อำเภอแม่จัน จังหวัดเชียงราย

( นายจรัส ปิงทอง )

วิศวกรโยธาชำนาญการ ราชการเลขที่ ๓๓๓๓

Code PTC/625





## สารบัญ

	หน้าที่
บทที่ 1 ขอบเขตของการตรวจสอบ	1
บทที่ 2 แผนการตรวจสอบป้ายและอุปกรณ์ประกอบของป้าย	5
บทที่ 3 แนวทางการตรวจสอบป้ายและอุปกรณ์ประกอบของป้าย	6
บทที่ 4 ประวัติและข้อมูลทั่วไปของป้าย	7
บทที่ 5 การตรวจสอบสภาพป้ายและอุปกรณ์ประกอบต่าง ๆ ของป้าย	9
บทที่ 6 สรุปผลการตรวจสอบป้าย	12
ภาคผนวก	
เอกสารแนบของผู้ตรวจสอบ	
- สำเนาหนังสือขึ้นทะเบียนผู้ตรวจสอบอาคาร	
- สำเนาใบประกอบวิชาชีพวิศวกรรมควบคุมนิติบุคคล	
- สำเนาหนังสือรับรองบริษัท	
- สำเนาใบประกอบวิชาชีพวิศวกรรมควบคุม กรรมการบริษัท	
- สำเนาบัตรประชาชนและทะเบียนบ้าน กรรมการบริษัท	

(นายจรัส ปิงยอง)

วิศวกรโยธาชำนาญการ รักษาการแทน

ผู้อำนวยการกองช่าง



## บทที่ 1

### ขอบเขตของการตรวจสอบ

#### 1.1 แผนการตรวจสอบและรายละเอียดการตรวจสอบป้าย ฉบับนี้

“ป้าย” หมายถึง แผ่นป้ายและสิ่งก่อสร้างขึ้นสำหรับติดหรือตั้งป้าย

**การตรวจสอบป้าย** หมายถึง การตรวจสอบสภาพป้าย หรือสิ่งก่อสร้างขึ้นสำหรับติดหรือตั้งป้าย ในด้านความมั่นคงแข็งแรงและระบบอุปกรณ์ประกอบของป้ายตามมาตรา 32 ทวิแห่งพระราชบัญญัติควบคุมอาคาร พ.ศ.2522

**ผู้ตรวจสอบอาคาร** หมายถึง ผู้ซึ่งได้รับใบอนุญาตประกอบวิชาชีพ วิศวกรรมควบคุม หรือผู้ซึ่งได้รับใบอนุญาตประกอบวิชาชีพสถาปัตยกรรมควบคุม ตามกฎหมายว่าด้วยการนั้น แล้วแต่กรณี ซึ่งได้ขึ้นทะเบียนเป็นผู้ตรวจสอบอาคารตามพระราชบัญญัติควบคุมอาคาร พ.ศ.2522

**เจ้าของป้าย** หมายถึง ผู้ที่มีสิทธิ์เป็นเจ้าของป้ายหรือสิ่งก่อสร้างขึ้นสำหรับติดหรือตั้งป้าย

**ผู้ดูแลป้าย** หมายถึง เจ้าของป้าย หรือ ผู้ที่ที่ได้รับมอบหมายจากเจ้าของป้ายให้มีหน้าที่ตรวจสอบการบำรุงรักษาป้าย และระบบอุปกรณ์ประกอบต่าง ๆ

**เจ้าพนักงานท้องถิ่น** หมายถึง

- ☞ นายกเทศมนตรี สำหรับในเขตเทศบาล
- ☞ นายกองค้การบริหารส่วนจังหวัด สำหรับในเขตองค์การบริหารส่วนจังหวัด
- ☞ ประธานกรรมการบริหารองค์การบริหารส่วนตำบล สำหรับในเขตองค์การบริหารส่วนตำบล
- ☞ ผู้ว่าราชการกรุงเทพมหานคร สำหรับในเขตกรุงเทพมหานคร
- ☞ ปลัดเมืองพัทยา สำหรับในเขตเมืองพัทยา
- ☞ ผู้บริหารท้องถิ่นขององค์การปกครองท้องถิ่นอื่นที่รัฐมนตรีประกาศกำหนด สำหรับในเขตราชการส่วนท้องถิ่นนั้น

**แผนการตรวจสอบ** หมายถึง แผนการตรวจสอบสภาพป้ายหรือสิ่งก่อสร้างขึ้นสำหรับติดหรือตั้งป้าย และอุปกรณ์ประกอบต่าง ๆ ที่จัดทำขึ้นสำหรับ สำหรับผู้ตรวจสอบอาคาร

**แบบแปลนป้าย** หมายถึง แบบแปลนของป้ายหรือสิ่งก่อสร้างขึ้นสำหรับติดหรือตั้งป้ายที่ต้องตรวจสอบ

**แผนปฏิบัติการการตรวจบำรุงรักษาป้ายและอุปกรณ์ประกอบของป้าย** หมายถึง แผนปฏิบัติการการตรวจบำรุงรักษาป้ายและอุปกรณ์ประกอบต่าง ๆ ของป้ายที่ผู้ตรวจสอบอาคารกำหนดให้กับเจ้าของป้าย หรือผู้ดูแลป้าย

#### 1.2 หน้าที่ความรับผิดชอบของผู้เกี่ยวข้องในการตรวจสอบป้าย

1.2.1 **ผู้ตรวจสอบอาคาร** มีหน้าที่ตรวจสอบ ทำรายงานทางด้านความมั่นคงแข็งแรง และระบบต่าง ๆ ที่เกี่ยวข้อง เพื่อความปลอดภัย แข็งกับเจ้าของอาคาร ผู้ตรวจสอบต้องตรวจสอบตามหลักวิชาชีพและตามมาตรฐานการตรวจสอบ

(นายจรัส ปิงยอง)



สภาพอาคารของกฎหมายควบคุมอาคาร หรือ มาตรฐานสากลต่าง ๆ ที่เกี่ยวข้อง ณ สถานที่ วัน และเวลาที่ทำการตรวจสอบ ผู้ตรวจสอบอาคารต้องจัดให้มีรายละเอียดดังต่อไปนี้

- ✦ แบบรายละเอียดการตรวจสอบป้าย หรือสิ่งที่สร้างขึ้นสำหรับติดหรือตั้งป้ายและอุปกรณ์ประกอบของป้าย ให้ตรวจสอบเป็นประจำทุกสามปี
- ✦ แผนปฏิบัติการการตรวจบำรุงรักษาป้าย และอุปกรณ์ประกอบของป้าย รวมทั้งคู่มือปฏิบัติการตามแผนให้แก่เจ้าของป้ายเพื่อเป็นแนวทางการตรวจบำรุงรักษา และการบันทึกข้อมูลการตรวจบำรุงรักษา
- ✦ แผนการตรวจสอบประจำปี รวมทั้งแนวทางการตรวจสอบตามแผนดังกล่าวให้แก่เจ้าของป้าย

เพื่อประโยชน์ในการตรวจสอบประจำปี

**1.2.2 เจ้าของป้าย หรือ ผู้ดูแลป้าย** ที่ได้รับมอบหมายจากเจ้าของป้ายมีหน้าที่ตรวจสอบบำรุงรักษาป้าย และ อุปกรณ์ประกอบ รวมทั้ง การตรวจสอบสมรรถนะของป้าย ตามที่ผู้ตรวจสอบอาคารได้กำหนดไว้ และจัดให้มีการทดสอบการทำงานของระบบอุปกรณ์ในระหว่างปี แล้วส่งรายงานผลการตรวจสอบต่อเจ้าพนักงานท้องถิ่น ตามหลักเกณฑ์ วิธีการ และเงื่อนไขที่กำหนดในกฎกระทรวงเกี่ยวกับการตรวจสอบอาคาร

**1.2.3 เจ้าพนักงานท้องถิ่น** มีหน้าที่ตามกฎหมายในการพิจารณาผลการตรวจสอบสภาพป้ายที่เจ้าของอาคารเสนอเพื่อพิจารณาออกใบรับรองการตรวจสอบอาคารหรือดำเนินการตามอำนาจหน้าที่ตามกฎหมายต่อไป

**1.3 ผู้ตรวจสอบอาคาร** กำหนดแผนการตรวจสอบสภาพป้ายและอุปกรณ์ประกอบของป้ายไว้ตามแผนการตรวจสอบฉบับนี้ ให้เจ้าของป้าย และหรือผู้ดูแลป้ายใช้เป็นแนวทางการปฏิบัติผู้ตรวจสอบอาคารสามารถแก้ไขเปลี่ยนแปลงแผนการตรวจสอบนี้ได้ตามความเหมาะสม

**1.4 การตรวจสอบบำรุงรักษาป้าย และระบบอุปกรณ์ประกอบต่าง ๆ ของป้าย** ให้เป็นไปตามแผนการตรวจสอบการตรวจสอบบำรุงรักษา และคู่มือการตรวจบำรุงรักษาป้ายที่ผู้ตรวจสอบอาคารกำหนด

**1.5 ผู้ตรวจสอบอาคารต้องไม่ดำเนินการตรวจสอบป้าย** ตามข้อดังต่อไปนี้

- ✦ ป้ายที่ผู้ตรวจสอบหรือคู่สมรส พนักงานหรือตัวแทนของผู้ตรวจสอบเป็นผู้จัดทำหรือรับผิดชอบในการออกแบบ รายการประกอบแบบแปลน หรือรายการคำนวณส่วนต่าง ๆ ของโครงสร้าง การควบคุมงาน การก่อสร้าง หรือการติดตั้งอุปกรณ์ประกอบของป้าย
- ✦ ป้ายที่ผู้ตรวจสอบหรือคู่สมรสเป็นเจ้าของหรือมีส่วนร่วมในการบริหารจัดการ

## 1.6 ขอบเขตในการตรวจสอบป้ายของผู้ตรวจสอบอาคาร

การตรวจสอบสภาพป้ายและอุปกรณ์ประกอบต่าง ๆ ของป้าย อาจมีข้อจำกัดต่าง ๆ ที่ไม่สามารถตรวจสอบได้ตามที่กำหนดและตามที่ต้องการได้ ดังนั้น จึงจำเป็นต้องกำหนดขอบเขตของผู้ตรวจสอบ ดังนี้

- ✦ ผู้ตรวจสอบมีหน้าที่ตรวจสอบสังเกต ทำรายงานวิเคราะห์ทางด้านความมั่นคงแข็งแรงและระบบต่าง ๆ ที่เกี่ยวข้องเพื่อความปลอดภัยของชีวิตและทรัพย์สิน
- ✦ ผู้ตรวจสอบต้องตรวจสอบตามหลักวิชาชีพ และตามมาตรฐานการตรวจสอบสภาพอาคารของกฎหมายควบคุมอาคารหรือมาตรฐานสากลต่าง ๆ ที่เกี่ยวข้อง ณ สถานที่ วัน และเวลาที่ทำการตรวจสอบตามที่

(นายจาวัด ปิงยอง)

ระบุในรายงานและติดตามตรวจสอบระหว่างปีภายหลังการตรวจสอบ ตามช่วงเวลาและความถี่ตามที่กำหนดไว้ในแผนการตรวจสอบประจำปีที่ผู้ตรวจสอบกำหนด

## 1.7 รายละเอียดในการตรวจสอบ

1.7.1 รายละเอียดที่ต้องตรวจสอบ ผู้ตรวจสอบต้องทำการตรวจสอบ และทำรายงานการตรวจสอบสภาพป้ายและอุปกรณ์ต่าง ๆ ของป้ายดังต่อไปนี้

1.7.1.1 การตรวจสอบตัวป้าย ให้ตรวจสอบความมั่นคงแข็งแรงของป้าย ดังนี้

- ✦ การต่อเติม ดัดแปลง ปรับปรุงขนาดของป้าย
- ✦ การเปลี่ยนแปลงน้ำหนักของแผ่นป้าย
- ✦ การเปลี่ยนแปลงวัสดุของป้าย
- ✦ การชำรุดสึกหรอของป้าย
- ✦ การวิบัติของสิ่งที่ยึดหรือตั้งป้าย
- ✦ การเปลี่ยนสภาพการใช้งาน
- ✦ การทรุดตัวของฐานรากของสิ่งที่ยึดหรือตั้งป้าย (กรณีป้ายที่ตั้งบนพื้นดิน)
- ✦ การเชื่อมยึดระหว่างแผ่นป้ายกับสิ่งที่ยึดหรือตั้งป้าย การเชื่อมยึดระหว่างชิ้นส่วนต่างๆ ของสิ่งที่ยึดหรือตั้งป้ายและการเชื่อมยึดระหว่างสิ่งที่ยึดหรือตั้งป้ายกับฐานรากหรืออาคาร

1.7.1.2 การตรวจสอบระบบและอุปกรณ์ประกอบต่าง ๆ ของป้าย

- ✦ ระบบไฟฟ้าแสงสว่าง
- ✦ ระบบป้องกันฟ้าผ่า ( LIGHTNING SYSEM )
- ✦ ระบบและอุปกรณ์ประกอบอื่น ๆ

## 1.7.2 ลักษณะบริเวณที่ไม่ต้องตรวจสอบ

- ✦ การตรวจสอบพื้นที่ที่มีความเสี่ยงภัยสูงต่อผู้ตรวจสอบ
- ✦ การตรวจสอบที่อาจทำให้อาคารหรือวัสดุอุปกรณ์หรือทรัพย์สินเกิดความเสียหาย

## 1.7.3 การตรวจสอบระบบโครงสร้าง

1.7.3.1 ผู้ตรวจสอบจะตรวจสอบด้วยสายตา ต้องทำรายงาน และประเมินโครงสร้างตามรายละเอียดดังต่อไปนี้

- ✦ ส่วนของฐานราก (ถ้ามี)
- ✦ ระบบโครงสร้าง
- ✦ การเสื่อมสภาพของโครงสร้างที่จะมีผลกระทบต่อความมั่นคงแข็งแรงของระบบโครงสร้างอาคาร
- ✦ ความเสียหายและอันตรายของโครงสร้าง เช่น ความเสียหายเนื่องจากอัคคีภัย ความเสียหายจากการแอนตัวของโครงข้อหมุน เป็นต้น

(นายจรัส ปิงยอง)





## บทที่ 2

### แผนการตรวจสอบป้ายและอุปกรณ์ประกอบของป้าย

#### 1.7.3.2 สภาพการใช้งานตามที่เห็น

#### 1.7.4 การตรวจสอบระบบและอุปกรณ์ประกอบต่าง ๆ ของป้าย

##### 1.7.4.1 ระบบไฟฟ้า

1.7.4.1.1 ผู้ตรวจสอบจะตรวจสอบด้วยสายตา เครื่องมือหรือเครื่องวัดชนิดพกพาทำ รายงานและประเมินระบบไฟฟ้าและบริภัณฑ์ไฟฟ้า ดังนี้

- ✦ สภาพสายไฟฟ้า ขนาดกระแสของสาย จุดต่อสาย และอุณหภูมิขั้วต่อสาย
- ✦ ท่อร้อยสาย รางเดินสาย และรางเคเบิล
- ✦ ขนาดเครื่องป้องกันกระแสเกินและฟิวส์ตัดกระแสของบริภัณฑ์ประธาน แผงย่อย และแผงวงจรย่อย
- ✦ เครื่องตัดไฟรั่ว
- ✦ การต่อลงดินของบริภัณฑ์ ขนาดตัวนำต่อลงดิน และความต่อเนื่องลงดินของท่อร้อยสาย รางเดินสาย รางเคเบิล
- ✦ รายการอื่นตามตารางรายการตรวจสอบ

1.7.4.1.2 ผู้ตรวจสอบไม่ต้องตรวจสอบ ในลักษณะดังต่อไปนี้

- ✦ วัดหรือทดสอบแผงสวิตช์ ที่ต้องให้สายวัดสัมผัสกับบริภัณฑ์ในขณะที่แผงสวิตช์นั้นมีไฟหรือใช้งานอยู่
- ✦ ทดสอบการใช้งานอุปกรณ์ป้องกันกระแสเกิน

  
(นายอัคริต ปิยอง)  
วิศวกรโยธาชำนาญการ รักษาการเอกอำนวยการ  
ผู้ชำนาญการกองช่าง

## ผู้ตรวจสอบอาคาร กำหนดแผนการตรวจสอบสภาพป้ายและอุปกรณ์ประกอบต่างๆ ของป้ายดังนี้

### 2.1 การตรวจสอบตามวาระ

- ✦ การตรวจสอบป้ายหากเป็นการตรวจสอบครั้งแรกกำหนดให้ดำเนินการตรวจสอบหลังจากได้ทำการก่อสร้างป้ายแล้วเสร็จ และได้ใบรับรอง (อ.6) ต้องทำการตรวจสอบภายใน 1 ปี และหลังจากนั้นให้ทำการตรวจสอบตามวาระที่กฎหมายกำหนด
- ✦ ให้เจ้าของป้ายเป็นผู้จัดหาแบบแปลนสำหรับการตรวจสอบ เพื่อให้ผู้ตรวจสอบสามารถใช้ประกอบการตรวจสอบป้ายได้

### 2.2 การตรวจสอบบำรุงรักษาและระบบอุปกรณ์ประกอบต่าง ๆ ของป้าย

- ✦ ให้เจ้าของป้าย หรือผู้ดูแลป้ายที่ได้รับมอบหมายจากเจ้าของป้ายมีหน้าที่ตรวจสอบบำรุงรักษาป้าย และระบบอุปกรณ์ประกอบต่าง ๆ ของป้าย จัดให้มีการทดสอบการทำงานของระบบและอุปกรณ์ในระหว่างปี
- ✦ เจ้าของหรือผู้ดูแลป้ายต้องตรวจบำรุงรักษาอย่างสม่ำเสมอ
- ✦ การดำเนินการตรวจสอบบำรุงรักษาให้ใช้แบบรายละเอียดการตรวจสอบตามบทที่ 5



(นายจรัส ปิงยong)

วิศวกรโยธาชำนาญการ รักษาการเขต

ผู้อำนวยการกองช่าง





### บทที่ 3

## แนวทางการตรวจสอบป้ายและอุปกรณ์ประกอบของป้าย

**ผู้ตรวจสอบอาคาร** กำหนดแนวทางการตรวจสอบป้ายและอุปกรณ์ประกอบของป้ายประจำปีดังนี้

- 3.1. เจ้าของป้ายตามที่กฎหมายกำหนด ต้องจัดหาผู้ตรวจสอบซึ่งขึ้นทะเบียนกับกรมโยธาธิการและผังเมืองมาเป็นผู้ตรวจสอบป้าย
- 3.2. เจ้าของป้ายต้องเป็นผู้จัดหา หรือจัดทำแบบแปลนของป้ายเพื่อใช้สำหรับการตรวจสอบจัดเก็บไว้ เพื่อให้ผู้ตรวจสอบใช้ประกอบการตรวจสอบป้ายได้
- 3.3. เจ้าของป้ายต้องจัดให้มีการตรวจบำรุงรักษาป้ายและอุปกรณ์ประกอบของป้ายตามคู่มือปฏิบัติของผู้ผลิต หรือผู้ติดตั้งระบบและอุปกรณ์ของป้าย และตามแผนการตรวจบำรุงรักษาที่ผู้ตรวจสอบกำหนด และจัดให้มีการบันทึกข้อมูลการตรวจบำรุงรักษาป้ายตามช่วงระยะเวลาที่ผู้ตรวจสอบกำหนด
- 3.4. ในการตรวจสอบป้ายและอุปกรณ์ประกอบของป้าย ให้ผู้ตรวจสอบจัดทำรายงานผลการตรวจสอบสภาพป้ายและอุปกรณ์ประกอบของป้ายที่ทำการตรวจสอบให้กับเจ้าของป้าย
- 3.5. เจ้าของป้ายต้องนำรายงานผลการตรวจสอบสภาพป้าย และอุปกรณ์ประกอบของป้ายที่ผู้ตรวจสอบจัดทำ แจ้งต่อเจ้าพนักงานท้องถิ่นเพื่อให้ออกหนังสือรับรองการตรวจสอบป้าย โดยจะต้องเสนอภายใน 30 วันก่อนวันที่ใบรับรองการตรวจสอบฉบับเดิมจะหมดอายุ

(นายอัครัฐ ปิงทอง)  
วิศวกรโยธา ๕ ประเภทการ รักษาอาคาร  
ผู้อำนวยการกองช่าง

## บทที่ 4

### ประวัติและข้อมูลทั่วไปของป้าย

ข้อมูลทั่วไปของป้ายที่ผู้ตรวจสอบต้องลงบันทึกในหัวข้อต่าง ๆ และอาจเพิ่มเติมได้เพื่อให้ข้อมูลสมบูรณ์ยิ่งขึ้น ในบางรายการจะต้องประสานงานกับเจ้าของป้ายและผู้ดูแลป้ายเพื่อให้ได้ข้อมูลเหล่านั้น

#### 4.1 ประวัติข้อมูลของเจ้าของป้าย

ชื่อ.....บริษัท พีโตรเลียมไทย คอร์ปอเรชั่น จำกัด  
ตั้งอยู่เลขที่..... 90 อาคารซีดับเบิ้ลยู ทาวเวอร์ เอ ชั้นที่ 33 .....ถนน.....รัชดาภิเษก  
ตำบล/แขวง.....ห้วยขวาง.....อำเภอ/เขต.....ห้วยขวาง.....จังหวัด.....กรุงเทพมหานคร  
รหัสไปรษณีย์..... 10310.....โทรศัพท์..... 0-2168-3377.....โทรสาร..... 0-2168-3379

#### 4.2 ประวัติข้อมูลและสถานที่ตั้งป้าย

ชื่อ.....บริษัท พีโตรเลียมไทย คอร์ปอเรชั่น จำกัด  
สาขา.....แม่จัน7  
ตั้งอยู่เลขที่..... 236 หมู่ที่7 ตำบลป่าตึง อำเภอแม่จัน จังหวัดเชียงราย 57110  
โทรศัพท์..... 061-410-6687.....Code..... PTC / 625

#### 4.3 ชื่อผลิตภัณฑ์โฆษณาหรือข้อความที่ป้าย

##### 4.3.1 ผลิตภัณฑ์ที่ใช้โฆษณาเป็นหลัก

เครื่องหมายการค้า PT

##### 4.3.2 ผลิตภัณฑ์ที่ใช้โฆษณาเสริม

ตามหน้าปกรายงานตรวจสอบป้าย

#### 4.4 ประเภทของป้าย

- ป้ายที่ติดตั้งบนพื้นดิน  
 ป้ายบนอาคาร  
 ป้ายบนหลังคา  
 ป้ายบนส่วนหนึ่งส่วนใดของอาคาร  
 อื่น ๆ (โปรดระบุ) .....

  
(นายจรัส ปิงทอง)  
วิศวกรโยธาชำนาญการ รักษาการแทน  
ผู้อำนวยการกองช่าง





#### 4.5 ประเภทของวัสดุและรายละเอียดของแผ่นป้าย

##### 4.5.1 ประเภทวัสดุของสิ่งที่ยึดขึ้นสำหรับติดหรือตั้งป้าย

- เหล็กโครงสร้างรูปพรรณ
- ไม้
- สแตนเลส
- คอนกรีตเสริมเหล็ก
- อื่น ๆ (ระบุ).....

##### 4.5.2 รายละเอียดของแผ่นป้าย

- วัสดุของป้าย (โปรดระบุ).....แผ่นไวท์หรืออลูมิเนียมคอมโพสิต.....
- จำนวนด้านที่ติดป้าย (โปรดระบุจำนวนด้าน) ..... 2 .....ด้าน

(นายจรัส ปิงยอง)  
วิศวกรโยธาชำนาญการ รักษาการ  
ผู้อำนวยการคณะ



## บทที่ 5

### การตรวจสอบสภาพป้ายและอุปกรณ์ประกอบต่าง ๆ ของป้าย

ส่วนนี้จะเป็นผลของการตรวจสอบสภาพป้าย และอุปกรณ์ประกอบต่าง ๆ ของป้าย ตามที่ตรวจสอบได้ด้วยสายตาหรือตรวจพร้อมกันใช้เครื่องมือวัดพื้นฐาน เช่น ตลับเมตร เป็นต้น หรือเครื่องมือชนิดพกพาเท่านั้น จะไม่รวมถึงการทดสอบที่ใช้เครื่องมือพิเศษเฉพาะ

การตรวจสอบป้ายและอุปกรณ์ประกอบต่าง ๆ ของป้าย ผู้ตรวจสอบจะต้องพิจารณาตามหลักเกณฑ์หรือมาตรฐานที่ได้กำหนดไว้ในกฎหมายว่าด้วยการควบคุมอาคาร หรือกฎหมายอื่นที่เกี่ยวข้อง ที่ใช้บังคับอยู่ในขณะที่มีการก่อสร้างป้ายนั้น และคำนึงถึงหลักเกณฑ์ หรือมาตรฐานความปลอดภัยของสถาบันทางราชการสภาวิศวกร หรือสภาสถาปนิก โดยจะตรวจตามรายการที่กำหนดในส่วนนี้ประกอบกับรายละเอียดการตรวจสอบบำรุงรักษาป้ายที่เจ้าของป้ายหรือผู้ดูแลป้ายได้ดำเนินการตรวจสอบไว้แล้วตามที่ผู้ตรวจสอบกำหนด

ผู้ตรวจสอบป้ายประจำปีจะต้องตรวจสอบสภาพป้ายและระบบอุปกรณ์ประกอบต่าง ๆ ของป้ายแต่ละรายการตามความถี่ที่ผู้ตรวจสอบกำหนด



(นายกรังสิต ปี่เปงม)

วิศวกรโยธา ราชอาณาจักรไทย รัชโยธิน กรุงเทพมหานคร

ผู้อำนวยการกองช่าง





### 5.1 รายการตรวจสอบความมั่นคงแข็งแรงของป้าย

ลำดับ	รายการ	มี	ไม่มี	ความเห็นของผู้ตรวจสอบ		หมายเหตุ
				ผ่าน	ไม่ผ่าน	
1	การต่อเติมคัดแปลง ปรับปรุงขนาดของป้าย		✓	✓		
2	การเปลี่ยนแปลงน้ำหนักของแผ่นป้าย		✓	✓		
3	การเปลี่ยนแปลงสภาพการใช้งานของป้าย		✓	✓		
4	การเปลี่ยนแปลงวัสดุของป้าย		✓	✓		
5	การชำรุดหรือสึกหรอของป้าย		✓	✓		
6	การวิบัติของสิ่งที่สร้างขึ้นสำหรับติดตั้งป้าย		✓	✓		
7	การทรุดตัวของฐานรากของสิ่งที่สร้างขึ้นสำหรับติดหรือตั้งป้าย		✓	✓		
8	การตรวจสอบการเชื่อมยึดระหว่างแผ่นป้ายกับสิ่งที่สร้างขึ้นสำหรับติดหรือตั้งป้าย การเชื่อมยึดระหว่างชิ้นส่วนต่าง ๆ ของสิ่งที่สร้างขึ้นสำหรับติดหรือตั้งป้าย และการเชื่อมยึดระหว่างสิ่งที่สร้างขึ้นสำหรับติดหรือตั้งป้ายกับฐานรากหรืออาคาร	✓		✓		ไม่มีการชำรุดสึกหรอหรือความเสียหายที่บ่งชี้ถึงความไม่ปลอดภัย

#### ข้อเสนอแนะเพิ่มเติม

1. หากมีการต่อเติม คัดแปลง ปรับปรุงป้ายที่แตกต่างจากวันที่ผู้ตรวจสอบได้ทำการตรวจสอบไว้ให้ทำการบันทึกข้อมูลเพิ่ม และเก็บแบบและรายละเอียดที่เกี่ยวข้อง (หากเข้าข่ายที่ต้องขออนุญาตให้ปฏิบัติตามกฎกระทรวง)

(นายจรัส ปิงยอง)

วิศวกรโยธาชำนาญการ รักษาการ เขตกรมท.

ผู้อำนวยการกองช่าง

## 5.2 รายการตรวจสอบระบบและอุปกรณ์ประกอบต่าง ๆ ของป้าย

ลำดับ	รายการ	ผลการตรวจสอบ		หมายเหตุ
		ผ่าน	ไม่ผ่าน	
1	ระบบไฟฟ้าแสงสว่าง			ส่วนที่มองเห็น และสามารถเข้าถึงได้
	1.1 สภาพของสายไฟ	✓		
	1.2 สภาพท่อร้อยสายไฟ	✓		
	1.3 สภาพของเครื่องป้องกันกระแสเกิน	✓		
	1.4 การต่อลงดินของบริภัณฑ์ และความต่อเนื่องของท่อร้อยสาย	✓		
2	ระบบป้องกันอันตรายจากฟ้าผ่า			ส่วนที่มองเห็น และสามารถเข้าถึงได้
	2.1 ตรวจสอบระบบตัวนำล่อฟ้า	✓		
	2.2 ตรวจสอบระบบบรากสายดิน	✓		
	2.3 ตรวจสอบจุดประสานสัคย์	✓		
3	ระบบอุปกรณ์ประกอบอื่น ๆ			ส่วนที่มองเห็น และสามารถเข้าถึงได้
	3.1 สภาพของบันได ขึ้น - ลง หรือส่วนที่สามารถปีนขึ้นเพื่อการซ่อมบำรุงป้าย	✓		
	3.3 อุปกรณ์อื่นตามที่เห็นสมควร	-		

### ข้อเสนอเพิ่มเติม

ให้ปฏิบัติตามคำแนะนำตามหัวข้อเรื่อง การตรวจสอบความมั่นคงแข็งแรงของป้าย

.....

.....

.....

.....

(นายจรัส ปิงขอม)

วิศวกรโยธาชำนาญการ รักษาการแทน  
ผู้อำนวยการกองช่าง





บทที่ 6

สรุปผลการตรวจสอบป้าย

สรุปความเห็นของผู้ตรวจสอบอาคาร ๑๑๑๑๑

ตารางสรุปรายการตรวจสอบความปลอดภัยของป้ายโฆษณา

ลำดับ	รายการตรวจสอบ	ผ่าน	ไม่ผ่าน	มีการแก้ไขแล้ว	หมายเหตุ
1	ความมั่นคงแข็งแรง โครงสร้าง	✓			
2	แผ่นป้ายโฆษณา	✓			
3	ระบบไฟฟ้า	✓			
4	ระบบป้องกันฟ้าผ่า	✓			
5	อุปกรณ์ประกอบอื่นๆ ของป้าย	✓			
6	อื่น ๆ	-			

ป้ายโฆษณาป้ายนี้ทางบริษัทได้ทำการตรวจสอบ (ตามมาตรฐานการตรวจสอบป้ายตามที่กฎหมายกำหนด) ผลการตรวจป้าย มีความมั่นคงแข็งแรง ไม่พบสิ่งผิดปกติหรือความบกพร่องใดที่บ่งชี้ความไม่ปลอดภัยในการใช้งานของป้ายทางบริษัทจึง ได้ออกรายงานการตรวจสอบป้ายและรับรองความปลอดภัยของป้ายพร้อมลงนาม

ลงชื่อ ..... *สมชาย ใจดี* .....  
 ( ..... )

เจ้าของสิ่งก่อสร้างขึ้นสำหรับติดตั้งป้าย/  
 ผู้ครอบครองป้ายหรือผู้รับมอบหมาย

ลงชื่อ ..... *[Signature]* .....  
 ( นายพิทักษ์ โชคสมัย )  
 บริษัท ทักษวัฒน์ เอ็นจิเนียริง จำกัด  
 ตรวจสอบวันที่ 31/10/65

ผู้ตรวจสอบอาคาร

เลขทะเบียนผู้ตรวจสอบอาคาร

น. ๐๑๓๑ / ๒๕๕๐

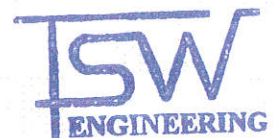

(นายจรัส ปิยะ)

วิศวกรโยธาชำนาญการ รักษาการและ  
 ผู้อำนวยการกองช่าง



ภาพถ่ายประกอบการตรวจสอบ



สถานีบริการที่ตรวจสอบ



สถานีบริการที่ตรวจสอบ



ฐานเสาป้าย



ฐานเสาป้าย

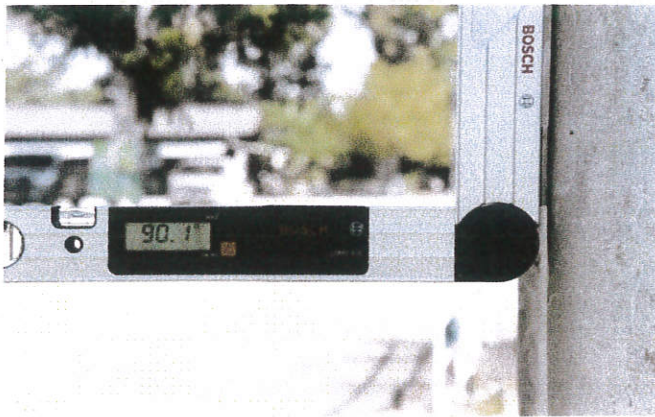

วัดองศาแนวเอียงเสาป้าย

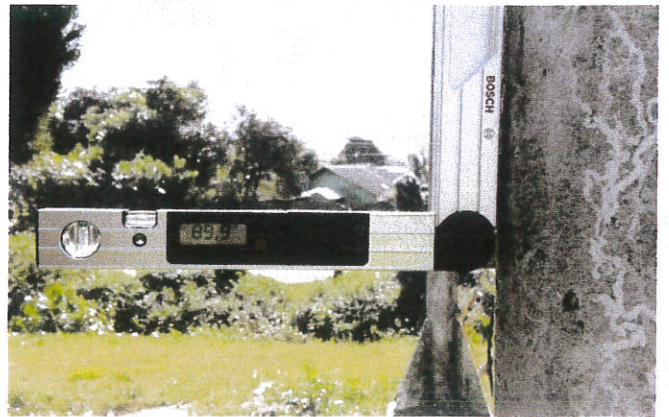

วัดองศาแนวเอียงเสาป้าย



เสาไฟฟ้า



ระบบสายดินและต่อลงดิน



ด้านข้าง

เมฆอรุณ ปิงขอม





# บันทึกข้อความ

ส่วนราชการ งานพัฒนาและจัดเก็บรายได้ กองคลัง องค์การบริหารส่วนตำบลป่าตึง

ที่ ขร. ๗๓๕๐๔/๐๗๗

วันที่ ๙ มกราคม ๒๕๖๖

เรื่อง รายงานการตรวจสอบการติดตั้งป้ายโฆษณาหรือสิ่งอื่นใดที่รुक้าทางสาธารณะ

เรียน นายกองค้การบริหารส่วนตำบลป่าตึง

ตามหนังสือสั่งการกรมส่งเสริมการปกครองส่วนท้องถิ่น ด่วนที่สุด ที่ มท ๐๘๐๔๖.๔/ว ๕๕๔ ลงวันที่ ๑๑ กุมภาพันธ์ ๒๕๖๒ เรื่อง มาตรการป้องกันการละเว้นการปฏิบัติหน้าที่ในการบังคับใช้กฎหมายเกี่ยวกับป้ายโฆษณาบนทางสาธารณะ โดยกำหนดให้องค์กรปกครองส่วนท้องถิ่น ตรวจสอบการทำงาน ofเจ้าหน้าที่ในสังกัดตามสายการบังคับบัญชาในการกำกับดูแล เรื่องการติดตั้งป้ายโฆษณาบนทางสาธารณะ โดยให้มีการออกตรวจการติดตั้งป้ายโฆษณาหรือสิ่งอื่นใดที่รูก้าทางสาธารณะ นั้น

ในการนี้ งานแผนที่ภาษีและทะเบียนทรัพย์สิน กองคลัง จึงขอรายงานการตรวจสอบการติดตั้งป้ายโฆษณาหรือสิ่งอื่นใดที่รูก้าทางสาธารณะ ครั้งที่ ๑ ประจำปีงบประมาณ พ.ศ.๒๕๖๖ ระหว่างเดือนตุลาคม - เดือนธันวาคม ๒๕๖๕ ดังนี้

เหตุแห่งการบังคับใช้กฎหมายเกี่ยวกับป้ายโฆษณาบนทางสาธารณะ

การตรวจสอบของเจ้าหน้าที่  
ไม่พบป้ายโฆษณาหรือสิ่งอื่นใดที่รูก้าทางสาธารณะ มีเพียงแต่ป้ายโฆษณาที่อยู่ในสภาพไม่เรียบร้อย ล้ม และเสียหายจากเหตุลมพัดแรงริมถนนสายหลัก

ประชาชนแจ้งเหตุ

-

ผลการดำเนินการ

ได้มอบหมายให้พนักงานจ้างในสังกัด รื้อถอนป้ายที่เหลือ และเก็บป้ายโฆษณาที่เสียหายออกจากถนน เพื่อไม่ให้กีดขวางการจราจร

ปัญหา/อุปสรรคในการปฏิบัติงาน

-ไม่พบปัญหา

จึงเรียนมาเพื่อโปรดทราบ

(ลงชื่อ)

(นางสาวปิมปาร จันทะวงศ์)

ผู้ช่วยเจ้าพนักงานจัดเก็บรายได้

(ลงชื่อ)

(นางนันทิศา เหลืองเลิศหล้า)

เจ้าพนักงานจัดเก็บรายได้ชำนาญการ

(ลงชื่อ)   
(นางปรีชญานันท์ พิงคะสั่น)  
หัวหน้าฝ่ายบริหารงานคลัง

ความเห็นของผู้อำนวยการกองคลัง

.....  
.....

(ลงชื่อ)   
(นางธรีญา ศรีคำ)  
ผู้อำนวยการกองคลัง

ความเห็นของปลัด อบต.ป่าตึง

.....  
.....  
.....

การพิจารณาของนายก อบต.ป่าตึง

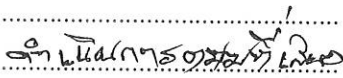
.....  
  
.....

(ลงชื่อ)   
(นายหัต วังเมือง)

ปลัดองค์การบริหารส่วนตำบลป่าตึง

(ลงชื่อ)   
(นายบุญรอด นาวิรัตน์)

รองนายกองค์การบริหารส่วนตำบล ปฏิบัติหน้าที่แทน  
นายกองค์การบริหารส่วนตำบลป่าตึง





## บันทึกข้อความ

ส่วนราชการ งานพัฒนาและจัดเก็บรายได้ กองคลัง องค์การบริหารส่วนตำบลป่าตึง

ที่ ชร. ๗๓๕๐๔/ ๕๕๐

วันที่ ๕ เมษายน ๒๕๖๖

เรื่อง รายงานการตรวจสอบการติดตั้งป้ายโฆษณาหรือสิ่งอื่นใดที่รुकล้ำทางสาธารณะ

เรียน นายองค์การบริหารส่วนตำบลป่าตึง

ตามหนังสือสั่งการกรมส่งเสริมการปกครองส่วนท้องถิ่น ด่วนที่สุด ที่ มท ๐๘๐๔๖.๔/ว ๕๕๔ ลงวันที่ ๑๑ กุมภาพันธ์ ๒๕๖๒ เรื่อง มาตรการป้องกันการละเว้นการปฏิบัติหน้าที่ในการบังคับใช้กฎหมายเกี่ยวกับป้ายโฆษณาบนทางสาธารณะ โดยกำหนดให้องค์กรปกครองส่วนท้องถิ่น ตรวจสอบการทำงาน ofเจ้าหน้าที่ในสังกัดตามสายการบังคับบัญชาในการกำกับดูแล เรื่องการติดตั้งป้ายโฆษณาบนทางสาธารณะ โดยให้มีการออกตรวจการติดตั้งป้ายโฆษณาหรือสิ่งอื่นใดที่รुकล้ำทางสาธารณะ นั้น

ในการนี้ งานแผนที่ภาษีและทะเบียนทรัพย์สิน กองคลัง จึงขอรายงานการตรวจสอบการติดตั้งป้ายโฆษณาหรือสิ่งอื่นใดที่รुकล้ำทางสาธารณะ ครั้งที่ ๒ ประจำปีงบประมาณ พ.ศ.๒๕๖๖ ระหว่างเดือนมกราคม - เดือนมีนาคม ๒๕๖๖ ดังนี้

เหตุแห่งการบังคับใช้กฎหมายเกี่ยวกับป้ายโฆษณาบนทางสาธารณะ

การตรวจสอบของเจ้าหน้าที่  
ไม่พบป้ายโฆษณาหรือสิ่งอื่นใดที่รुक  
ล้ำทางสาธารณะ

ประชาชนแจ้งเหตุ

ผลการดำเนินการ

ปัญหา/อุปสรรคในการปฏิบัติงาน

-ไม่พบปัญหา

จึงเรียนมาเพื่อโปรดทราบ

(ลงชื่อ)

(นางสาวปิมปาร จันทะวงศ์)  
ผู้ช่วยเจ้าพนักงานจัดเก็บรายได้

(ลงชื่อ)

(นางนันทิศา เหลืองเลิศหล้า)  
เจ้าพนักงานจัดเก็บรายได้ชำนาญการ

(ลงชื่อ)



(นางปรีชญานันท์ พิงคะสัน)  
หัวหน้าฝ่ายบริหารงานคลัง

ความเห็นของผู้อำนวยการกองคลัง

.....  
.....

(ลงชื่อ)



(นางธรียา ศรีคำ)  
ผู้อำนวยการกองคลัง

ความเห็นของปลัด อบต.ป่าตึง

.....  
.....  
.....

การพิจารณาของนายก อบต.ป่าตึง

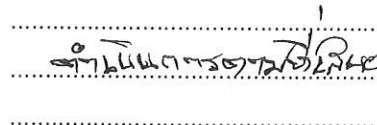

.....  
.....

(ลงชื่อ)



(นายทัต วังเมือง)

ปลัดองค์การบริหารส่วนตำบลป่าตึง

(ลงชื่อ)



(นายบุญรอด นาวิรัตน์)

รองนายกองค์การบริหารส่วนตำบล ปฏิบัติหน้าที่แทน  
นายกองค์การบริหารส่วนตำบลป่าตึง



## บันทึกข้อความ

ส่วนราชการ ส่วนการคลัง องค์การบริหารส่วนตำบลป่าตึง ถนนแม่จัน -ฝาง ชร ๕๗๑๑๐  
ที่ ชร. ๗๓๕๐๔ / ๗๓๗ วันที่ ๑๗ มิถุนายน ๒๕๖๖

เรื่อง ขออนุมัติออกสำรวจเพื่อจัดเก็บข้อมูลป้าย และสำรวจป้ายที่ไม่แจ้งประเมินภาษีเพื่อรื้อถอนป้าย

เรียน นายกองค้การบริหารส่วนตำบลป่าตึง

เนื่องจากทางงานพัฒนาและจัดเก็บรายได้ ได้ทำการจัดเก็บภาษีป้ายในปีงบประมาณ ๒๕๖๖ ไปแล้ว แต่เนื่องจากมีกิจการใหม่เกิดขึ้นในพื้นที่ตำบลป่าตึง จึงมีป้ายใหม่เกิดขึ้นตามมา และมีป้ายที่เจ้าของป้ายไม่ได้มาแจ้งประเมินภาษี และไม่ได้ชำระภาษี จึงต้องทำการสำรวจป้ายภายในพื้นที่ตำบลป่าตึง เพื่อนำข้อมูลป้าย เข้าระบบฐานภาษีให้เป็นปัจจุบัน

ดังนั้น เพื่อให้การจัดเก็บรายได้ขององค์การบริหารส่วนตำบลป่าตึงเป็นไปอย่างมีประสิทธิภาพ และเกิดประสิทธิผลงานพัฒนาและจัดเก็บรายได้ กองคลัง จะดำเนินการออกสำรวจข้อมูลป้าย ในเขตพื้นที่ องค์การบริหารส่วนตำบลป่าตึง เพื่อนำข้อมูลมาจัดทำด้วยระบบโปรแกรมแผนที่ภาษีและทะเบียนทรัพย์สิน ของกรมส่งเสริมการปกครองส่วนท้องถิ่น และตามพระราชบัญญัติภาษีป้าย พ.ศ.๒๕๑๐ รายละเอียด ตามแผนการออกสำรวจข้อมูลแนบท้าย และขออนุญาตบุคคลดังมีรายชื่อต่อไปนี้เป็นผู้ออกสำรวจข้อมูล ดังกล่าว ตั้งแต่วันที่ ๑๕ - ๑๖ มิถุนายน ๒๕๖๖

- |                   |                |   |
|-------------------|----------------|---|
| ๑. นางปรีชญานันท์ | พิงคะสัน       | ตำแหน่ง หัวหน้าฝ่ายบริหารงานคลัง        |
| ๒. นางนันทิตา     | เหลืองเลิศหล้า | ตำแหน่ง เจ้าพนักงานจัดเก็บรายได้        |
| ๓. นางสาวปิมปาร   | จันทะวงค์      | ตำแหน่ง ผู้ช่วยเจ้าพนักงานจัดเก็บรายได้ |
| ๔. นางนราธร       | อินทร์ศิริ     | ตำแหน่ง พนักงานจ้างเหมาบริการ           |
| ๕. นายจักริพันธ์  | ลิ้มแปง        | ตำแหน่ง พนักงานจ้างเหมาบริการ           |

จึงเรียนมาเพื่อโปรดทราบและพิจารณาอนุมัติ

(ลงชื่อ)

(นางสาวปิมปาร จันทะวงค์)  
ผู้ช่วยเจ้าพนักงานจัดเก็บรายได้

สำเนาถูกต้อง

(นางธรียา ศรีคำ)  
ผู้อำนวยการกองคลัง

(ลงชื่อ)

(นางนันทิตา เหลืองเลิศหล้า)  
เจ้าพนักงานจัดเก็บรายได้ชำนาญการ



(ลงชื่อ)   
(นางปรัชญานันท์ พิงคะสนี)  
หัวหน้าฝ่ายบริหารงานคลัง

ความเห็นของผู้อำนวยการกองคลัง

.....  
.....

(ลงชื่อ)   
(นางธรียา หลียา)  
ผู้อำนวยการกองคลัง

ความเห็นของปลัด อบต.ป่าตึง

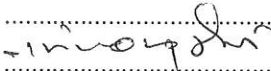
  
.....  
.....

การพิจารณาของนายก อบต.ป่าตึง

  
เห็นชอบ  
.....  
.....

(ลงชื่อ)   
(นายหัต วังเมือง)

ปลัดองค์การบริหารส่วนตำบลป่าตึง

(ลงชื่อ)   
(นายบุญรอด นาวิรัตน์)

รองนายกองค์การบริหารส่วนตำบลป่าตึง ปฏิบัติหน้าที่แทน  
นายกองค์การบริหารส่วนตำบลป่าตึง

**สำเนาถูกต้อง**

  
(นางธรียา ศรีคำ)  
ผู้อำนวยการกองคลัง

องค์การบริหารส่วนตำบลป่าตึง  
กำหนดการออกสำรวจป่าในพื้นที่ตำบลป่าตึง

วัน/เดือน/ปี	หมู่ที่	เวลา	หมายเหตุ
๑๕ มิถุนายน ๒๕๖๖	หมู่ที่ ๑ - หมู่ที่ ๑๐	๐๙.๐๐ น.-๑๖.๓๐ น.	
๑๖ มิถุนายน ๒๕๖๖	หมู่ที่ ๑๑ - หมู่ที่ ๒๐	๐๙.๐๐ น.-๑๖.๓๐ น.	

สำเนาถูกต้อง



(นางธรีญา ศรีคำ)  
ผู้อำนวยการกองคลัง



## บันทึกข้อความ

ส่วนราชการ งานพัฒนาและจัดเก็บรายได้ กองคลัง องค์การบริหารส่วนตำบลป่าตึง

ที่ ขร. ๗๓๕๐๔/จ.๒๕๖

วันที่ ๖ กรกฎาคม ๒๕๖๖

เรื่อง รายงานการตรวจสอบการติดตั้งป้ายโฆษณาหรือสิ่งอื่นใดที่รูกล้ำทางสาธารณะ

เรียน นายองค์การบริหารส่วนตำบลป่าตึง

ตามหนังสือสั่งการกรมส่งเสริมการปกครองส่วนท้องถิ่น ด่วนที่สุด ที่ มท ๐๘๐๔๖.๔/ว ๕๕๔ ลงวันที่ ๑๑ กุมภาพันธ์ ๒๕๖๒ เรื่อง มาตรการป้องกันการละเว้นการปฏิบัติหน้าที่ในการบังคับใช้กฎหมายเกี่ยวกับป้ายโฆษณาบนทางสาธารณะ โดยกำหนดให้องค์กรปกครองส่วนท้องถิ่น ตรวจสอบการทำงาน ofเจ้าหน้าที่ในสังกัดตามสายการบังคับบัญชาในการกำกับดูแล เรื่องการติดตั้งป้ายโฆษณาบนทางสาธารณะ โดยให้มีการออกตรวจการติดตั้งป้ายโฆษณาหรือสิ่งอื่นใดที่รูกล้ำทางสาธารณะ นั้น

ในการนี้ งานแผนที่ภาษีและทะเบียนทรัพย์สิน กองคลัง จึงขอรายงานการตรวจสอบการติดตั้งป้ายโฆษณาหรือสิ่งอื่นใดที่รูกล้ำทางสาธารณะ ครั้งที่ ๓ ประจำปีงบประมาณ พ.ศ.๒๕๖๖ ระหว่างเดือนเมษายน - เดือนมิถุนายน ๒๕๖๖ ดังนี้

เหตุแห่งการบังคับใช้กฎหมายเกี่ยวกับป้ายโฆษณาบนทางสาธารณะ

การตรวจสอบของเจ้าหน้าที่

ประชาชนแจ้งเหตุ

ผลการดำเนินการ

ไม่พบป้ายโฆษณาหรือสิ่งอื่นใดที่รูก  
ล้ำทางสาธารณะ

ปัญหา/อุปสรรคในการปฏิบัติงาน

- ช่วงมรสุมจึงทำให้มีฝนตกหนัก

จึงเรียนมาเพื่อโปรดทราบ

(ลงชื่อ)

(นางสาวปิมปาร จันทะวงศ์)  
ผู้ช่วยเจ้าพนักงานจัดเก็บรายได้

(ลงชื่อ)

(นางนันทิศา เหลืองเลิศหล้า)  
เจ้าพนักงานจัดเก็บรายได้ชำนาญการ



(ลงชื่อ)



(นางปรีชญานันท์ พิงคะสัน)  
หัวหน้าฝ่ายบริหารงานคลัง

ความเห็นของผู้อำนวยการกองคลัง

.....  
.....

(ลงชื่อ)



(นางธรียา ศรีคำ)  
ผู้อำนวยการกองคลัง

ความเห็นของปลัด อบต.ป่าตึง

.....  
.....  
.....

การพิจารณาของนายก อบต.ป่าตึง

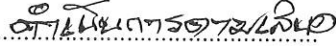
.....  
  
.....

(ลงชื่อ)



(นายทัต วังเมือง)

ปลัดองค์การบริหารส่วนตำบลป่าตึง

(ลงชื่อ)



(นายบุญรอด นาวิรัตน์)

รองนายกองค์การบริหารส่วนตำบล ปฏิบัติหน้าที่แทน  
นายกองค์การบริหารส่วนตำบลป่าตึง



## บันทึกข้อความ

ส่วนราชการ งานพัฒนาและจัดเก็บรายได้ กองคลัง องค์การบริหารส่วนตำบลป่าตึง

ที่ ชร.๗๓๕๐๔/๗๓๗ ๑

วันที่ ๒๖ กรกฎาคม ๒๕๖๖

เรื่อง ขออนุมัติรื้อถอนป้าย ปิงบประมาณ ๒๕๖๖

เรียน นายกองค้การบริหารส่วนตำบลป่าตึง

### ๑. เรื่องเดิม

ตามทำงานพัฒนาและจัดเก็บรายได้ กองคลัง องค์การบริหารส่วนตำบลป่าตึง ได้ทำบันทึกข้อความที่ ชร.๗๓๕๐๔/๗๓๗ ลงวันที่ ๑๒ มิถุนายน ๒๕๖๖ เรื่องขออนุมัติออกสำรวจเพื่อจัดเก็บข้อมูลป้าย และสำรวจป้ายที่ไม่แจ้งประเมินเพื่อรื้อถอนป้าย นั้น

### ๒. ข้อเท็จจริง

งานพัฒนาและจัดเก็บรายได้ กองคลัง องค์การบริหารส่วนตำบลป่าตึง ออกสำรวจป้ายที่เจ้าของป้ายไม่ได้เข้ามาแจ้งประเมินภาษีป้าย และไม่ชำระภาษีป้าย โดยมีข้อมูลป้าย ดังรายละเอียดดังต่อไปนี้

ที่	ชื่อป้าย	จำนวนป้าย	หมายเหตุ
๑	Ford Next	๓	
๒	BYD ATTD ๓	๒	
๓	ไหว้สตู	๒	
๔	นกเงือกบริการ	๔	
๕	ป้ายดีจริงจริง	๗	
๖	ป้ายเคมีขาวไร่	๙	
๗	ปีควิก	๒	
๘	อามันคอฟฟี่	๓	
๙	เปิดบริการแล้ว Time ling D	๑	
๑๐	๓BB	๒	
๑๑	บวชเรียนฟรี	๔	
๑๒	ร้านยาเปิดใหม่นครเทิงเกสซ์	๒	
๑๓	ขายบ้านสร้างใหม่	๗	
๑๔	ขายบ้านพร้อมที่ดิน	๘	
๑๕	ดอกเบี้ยดำ กู้ง่าย สมหวังเงินส่งให้	๔๘	
๑๖	เงินแสนหาได้ในวันเดียว	๑	
รวมจำนวนป้ายรื้อถอนอนุมัติรื้อ		๑๐๕	

สำเนาถูกต้อง

(นางธรียา ศรีคำ)  
ผู้อำนวยการกองคลัง

### ๓. ข้อกฎหมาย

ตามพระราชบัญญัติรักษาความสะอาด และความเป็นระเบียบเรียบร้อยของบ้านเมือง พ.ศ.๒๕๓๕ มาตรา ๑๐ การโฆษณาด้วยการปิด ทิ้ง หรือโปรยแผ่นประกาศหรือใบปลิวในที่สาธารณะ จะกระทำได้ต่อเมื่อได้รับหนังสืออนุญาตจากเจ้าพนักงานท้องถิ่น หรือพนักงานเจ้าหน้าที่ และต้องปฏิบัติตามหลักเกณฑ์หรือเงื่อนไขที่กำหนดในหนังสืออนุญาตด้วย

การขออนุญาต การอนุญาต การกำหนดอัตราค่าธรรมเนียม และการงดเว้นค่าธรรมเนียมในการขออนุญาตให้เป็นไปตามหลักเกณฑ์ที่กำหนดในกฎกระทรวง และในกฎกระทรวงดังกล่าวต้องกำหนดให้ชัดเจนว่ากรณีใดพึงอนุญาตได้หรืออนุญาตไม่ได้ และกำหนดระยะเวลาในการพิจารณาอนุญาตไว้ด้วย



ความในวรรคหนึ่งมิให้ใช้บังคับแก่การกระทำของราชการส่วนท้องถิ่นราชการส่วนอื่นหรือรัฐวิสาหกิจ หรือของหน่วยงานที่มีอำนาจกระทำได้ หรือเป็นการโฆษณาด้วยการ ปิดแผ่นประกาศ ณ สถานที่ซึ่งราชการส่วนท้องถิ่น จัดไว้เพื่อการนั้นหรือเป็นการโฆษณาในการเลือกตั้งตามกฎหมายว่าด้วยเลือกตั้งสมาชิกสภาผู้แทนราษฎร สมาชิกสภา ท้องถิ่นหรือผู้ว่าราชการกรุงเทพมหานคร และการโฆษณาด้วยการปิดประกาศของเจ้าของหรือผู้ครอบครองอาคารหรือ ดันไม้ เพียงเพื่อให้ทราบชื่อเจ้าของหรือผู้ครอบครองอาคาร ชื่ออาคาร เลขที่อาคาร หรือข้อความอันเกี่ยวแก่การเข้าไปและ ออกจากอาคารนั้น

มาตรา ๑๑ การโฆษณาตามมาตรา ๑๐ โดยมีได้รับอนุญาตจากเจ้าพนักงานท้องถิ่นหรือพนักงานเจ้าหน้าที่ หรือได้รับ อนุญาตแต่มิได้ปฏิบัติให้เป็นไปตามหลักเกณฑ์ที่กำหนดในการอนุญาต ให้เจ้าพนักงานท้องถิ่นหรือพนักงานเจ้าหน้าที่ มีอำนาจสั่งเป็นหนังสือให้ผู้โฆษณาปลด รื้อ ชู ด ลบ หรือล้างข้อความหรือภาพนั้นภายในเวลาที่กำหนด

ถ้าการโฆษณาดังกล่าวตามวรรคหนึ่งมีข้อความหรือภาพที่มีผลกระทบต่อความสงบเรียบร้อยหรือ ศีลธรรมอันดีของประชาชนหรือลามกอนาจาร พนักงานเจ้าหน้าที่มีอำนาจปลด รื้อ ถอน ชู ด ลบ หรือล้างข้อความหรือภาพ นั้นได้เองโดยคิดค่าใช้จ่ายจากผู้โฆษณาตามที่ได้ใช้จ่ายไปจริง

๔. ข้อพิจารณา

เห็นควรดำเนินการรื้อถอนป้าย ตามพระราชบัญญัติรักษาความสะอาดและความเป็นระเบียบเรียบร้อย ของบ้านเมือง พ.ศ. ๒๕๓๕

จึงเรียนมาเพื่อโปรดทราบ

(ลงชื่อ)

(นางสาวปิมปาร์ จันทะวงศ์)  
ผู้ช่วยเจ้าพนักงานจัดเก็บรายได้

(ลงชื่อ)

(นางนันทิดา เหลืองเลิศหล้า)  
เจ้าพนักงานจัดเก็บรายได้

(ลงชื่อ)

(นางปรีชญานันท์ พิงคะสัน)  
หัวหน้าฝ่ายบริหารงานคลัง

ความเห็นของผู้อำนวยการกองคลัง

(ลงชื่อ)

(นางธรียา หลียา)  
ผู้อำนวยการกองคลัง

ลำเนาถูกต้อง

(นางธรียา ศรีคำ)  
ผู้อำนวยการกองคลัง

ความเห็นของปลัด อบต.ป่าตึง

การพิจารณาของนายก อบต.ป่าตึง

(ลงชื่อ)

(นายหัตต วังเมือง)

ปลัดองค์การบริหารส่วนตำบลป่าตึง

(ลงชื่อ)

(นายบุญรอด นาวิรัตน์)

รองนายกองค์การบริหารส่วนตำบลป่าตึง ปฏิบัติราชการแทน

นายกองค์การบริหารส่วนตำบลป่าตึง



# รูปป้ายรออนุมัติทำการรื้อถอน

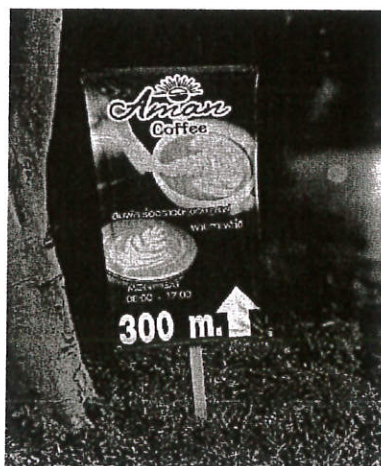

สำเนาถูกต้อง

(นางธรียา ศรีคำ)  
ผู้อำนวยการกองคลัง



รูปป้ายรออนุมัติทำการรื้อถอน



สำเนาถูกต้อง

(นางธรียา ศรีคำ)  
ผู้อำนวยการกองคลัง





# บันทึกข้อความ

ส่วนราชการ งานพัฒนาและจัดเก็บรายได้ กองคลัง องค์การบริหารส่วนตำบลป่าตึง

ที่ ขร. ๗๓๕๐๒/๑๓๕๒

วันที่ ๕ ตุลาคม ๒๕๖๖

เรื่อง รายงานการตรวจสอบการติดตั้งป้ายโฆษณาหรือสิ่งอื่นใดที่รुकล้ำทางสาธารณะ

เรียน นายกองค้การบริหารส่วนตำบลป่าตึง

ตามหนังสือสั่งการกรมส่งเสริมการปกครองส่วนท้องถิ่น ด่วนที่สุด ที่ มท ๐๘๐๔๖.๔/ว ๕๕๔ ลงวันที่ ๑๑ กุมภาพันธ์ ๒๕๖๒ เรื่อง มาตรการป้องกันการละเว้นการปฏิบัติหน้าที่ในการบังคับใช้กฎหมายเกี่ยวกับป้ายโฆษณาบนทางสาธารณะ โดยกำหนดให้องค์กรปกครองส่วนท้องถิ่น ตรวจสอบการทำงาน ofเจ้าหน้าที่ในสังกัดตามสายการบังคับบัญชาในการกำกับดูแล เรื่องการติดตั้งป้ายโฆษณาบนทางสาธารณะ โดยให้มีการออกตรวจการติดตั้งป้ายโฆษณาหรือสิ่งอื่นใดที่รुकล้ำทางสาธารณะ นั้น

ในการนี้ งานแผนที่ภาษีและทะเบียนทรัพย์สิน กองคลัง จึงขอรายงานการตรวจสอบการติดตั้งป้ายโฆษณาหรือสิ่งอื่นใดที่รुकล้ำทางสาธารณะ ครั้งที่ ๔ ประจำปีงบประมาณ พ.ศ.๒๕๖๖ ระหว่างเดือนกรกฎาคม-เดือนกันยายน ๒๕๖๖ ดังนี้

เหตุแห่งการบังคับใช้กฎหมายเกี่ยวกับป้ายโฆษณาบนทางสาธารณะ

ผลการดำเนินการ

การตรวจสอบของเจ้าหน้าที่

ประชาชนแจ้งเหตุ

ไม่พบป้ายโฆษณาหรือสิ่งอื่นใดที่รुकล้ำทางสาธารณะ

-

-

ปัญหา/อุปสรรคในการปฏิบัติงาน

- ช่วงมรสุมจึงทำให้มีฝนตกหนัก

จึงเรียนมาเพื่อโปรดทราบ

(ลงชื่อ)

(นางสาวปิมปาร จันทะวงค์)  
ผู้ช่วยเจ้าพนักงานจัดเก็บรายได้

(ลงชื่อ)

(นางนันทิตา เหลืองเลิศหล้า)  
เจ้าพนักงานจัดเก็บรายได้ชำนาญการ

(ลงชื่อ)



(นางปรีชญานันท์ พิงคะสัน)

หัวหน้าฝ่ายบริหารงานคลัง

ความเห็นของผู้อำนวยการกองคลัง

.....  
.....

(ลงชื่อ)



(นางธรียา ศรีคำ)

ผู้อำนวยการกองคลัง

ความเห็นของปลัด อบต.ป่าตึง

.....  
.....  
.....

การพิจารณาของนายก อบต.ป่าตึง

.....  
ดำเนินการตามเงื่อนไข  
.....

(ลงชื่อ)



(นายหัตต์ วังเมือง)

ปลัดองค์การบริหารส่วนตำบลป่าตึง

(ลงชื่อ)



(นายบุญรอด นาวิรัตน์)

รองนายกองค์การบริหารส่วนตำบล ปฏิบัติหน้าที่แทน

นายกองค์การบริหารส่วนตำบลป่าตึง



## บันทึกข้อความ

ส่วนราชการ งานพัฒนาและจัดเก็บรายได้ กองคลัง องค์การบริหารส่วนตำบลป่าตึง

ที่ ขร. ๗๓๕๐๒/๑๑๗

วันที่ ๗ เดือน กันยายน ๒๕๖๖

เรื่อง รายงานสรุปการรื้อถอนป้ายในเขตพื้นที่ตำบลป่าตึง ปีงบประมาณ ๒๕๖๖

เรียน นายองค์การบริหารส่วนตำบลป่าตึง

### ๑. เรื่องเดิม

ตามทำงานพัฒนาและจัดเก็บรายได้ กองคลัง องค์การบริหารส่วนตำบลป่าตึง ได้ทำบันทึกข้อความ ที่ขร.๗๓๕๐๔/๘๘๑ ลงวันที่ ๒๖ กรกฎาคม ๒๕๖๖ เรื่องขอรื้อถอนป้ายที่ไม่ได้ยื่นแบบประเมิน และชำระภาษีป้าย นั้น

### ๒. ข้อเท็จจริง

งานพัฒนาและจัดเก็บรายได้ ได้ทำการรื้อถอนป้ายภายในเขตพื้นที่ตำบลป่าตึง โดยมีป้ายที่ถูกรื้อถอนป้าย จำนวน ๑๐๕ ป้าย ได้รื้อและเก็บรักษาป้ายที่อาคารอบต.หลังเก่า โดยมีข้อมูลดังต่อไปนี้

ที่	ชื่อป้าย	จำนวนป้าย	หมายเหตุ
๑	Ford Next	๓	
๒	BYD ATTD ๓	๒	
๓	ไต้หวัน	๒	
๔	นกเงือกบริการ	๔	
๕	ปุ๋ยดีจริงจริง	๗	
๖	ปุ๋ยเคมีขาวไร่	๘	
๗	บีกวิค	๒	
๘	อามันคอฟฟี่	๓	
๙	เปิดบริการแล้ว Time ling D	๑	
๑๐	๓BB	๒	
๑๑	บวชเรียนฟรี	๔	
๑๒	ร้านยาเปิดใหม่นครเท็งเกสซ์	๒	
๑๓	ขายบ้านสร้างใหม่	๗	
๑๔	ขายบ้านพร้อมที่ดิน	๘	
๑๕	ดอกเบี้ยดำ กู้ง่าย สมหวังเงินสงให้	๔๘	
๑๖	เงินแสนหาได้ในวันเดียว	๑	
รวมจำนวนป้ายรื้อถอน		๑๐๕	

จึงเรียนมาเพื่อโปรดทราบ

(ลงชื่อ)

(นางสาวปิมปาร จันทะวงศ์)  
ผู้ช่วยเจ้าพนักงานจัดเก็บรายได้

(ลงชื่อ)

(นางนนทิตา เหลืองเลิศห้ำ)  
เจ้าพนักงานจัดเก็บรายได้

สำเนาถูกต้อง

(นางธรรียา ศรีคำ)  
ผู้อำนวยการกองคลัง



(ลงชื่อ)   
(นางปรีชญานันท์ พิงคะสัน)  
หัวหน้าฝ่ายบริหารงานคลัง

ความเห็นของผู้อำนวยการกองคลัง

.....  
.....

(ลงชื่อ)   
(นางธรียา หลียา)  
ผู้อำนวยการกองคลัง

ความเห็นของปลัด อบต.ป่าตึง

.....  
  
.....

(ลงชื่อ)   
(นายทัด วังเมือง)

ปลัดองค์การบริหารส่วนตำบลป่าตึง

การพิจารณาของนายก อบต.ป่าตึง

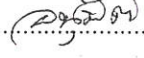
.....  
  
.....

(ลงชื่อ)   
(นายบุญรอด นาวิรัตน์)

รองนายกองค์การบริหารส่วนตำบล ปฏิบัติราชการแทน  
นายกองค์การบริหารส่วนตำบลป่าตึง

สำเนาถูกต้อง

  
(นางธรียา ศรีคำ)  
ผู้อำนวยการกองคลัง

รูปป้ายที่ทำการรื้อออกจากพื้นที่ตำบลป่าตึง ประจำปี ๒๕๖๖

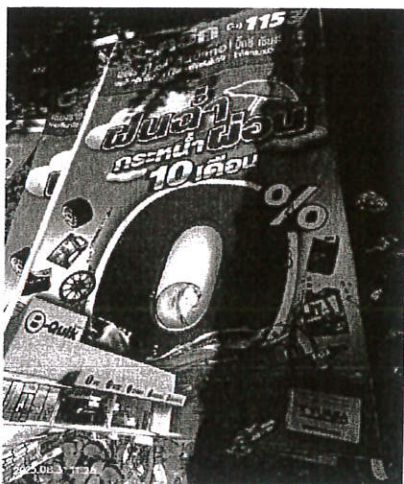

สำเนาถูกต้อง

(นางธรีญา ศรีคำ)  
ผู้อำนวยการกองคลัง



รูปถ่ายที่ทำการรื้อออกจากพื้นที่ตำบลป่าตึง ประจำปี ๒๕๖๖



สำเนาถูกต้อง

(นางธรียา ศรีคำ)

ผู้อำนวยการกองคลัง