

การใช้ประโยชน์ที่ดินรายแปลง

การสำรวจการใช้ประโยชน์ที่ดินรายแปลงของเกษตรกรในพื้นที่โครงการสำรวจข้อมูลพื้นฐาน ข้อมูลรายแปลงของเกษตรกร และจัดทำแผนที่แสดงของขอบเขตการใช้ประโยชน์ที่ดิน บ้านแม่เฟือง หมู่ 5 ตำบลป่าตึง อำเภอแม่จัน จังหวัดเชียงราย ขอบเขตของหมู่บ้านครอบคลุมพื้นที่ประมาณ 1,170.64ไร่¹ มีพื้นที่ถือครองเป็นรูปแบบไม่มีเอกสารสิทธิ์

ในการสำรวจการใช้ประโยชน์ที่ดินและที่ดินรายแปลงบ้านแม่เฟือง หมู่ 5 ตำบลป่าตึง อำเภอแม่จัน จังหวัดเชียงราย มีเกษตรกรเข้าร่วมสำรวจการจัดทำข้อมูลจำนวน 68 ราย จำนวนแปลง 123 แปลง จำนวนเนื้อที่ 154.76 ไร่ สามารถแบ่งพื้นที่ตามประเภทการใช้ประโยชน์ที่ดินเป็น 4 กลุ่มหลัก ประกอบไปด้วย

1. พื้นที่เกษตรกรรม ครอบคลุมพื้นที่ประมาณ 154.76 ไร่ คิดเป็นร้อยละ 13.22 ของบ้านแม่เฟือง
2. พื้นที่อยู่อาศัยและพื้นที่สาธารณะ ครอบคลุมพื้นที่ประมาณ 65.77 ไร่ คิดเป็นร้อยละ 5.62

ของบ้านแม่เฟือง

3. พื้นที่ป่า ครอบคลุมพื้นที่ประมาณ 666.44 ไร่ คิดเป็นร้อยละ 56.93 แยกเป็นพื้นที่ป่าใช้สอย ครอบคลุมพื้นที่ประมาณ 143.56 ไร่ คิดเป็นร้อยละ 12.27 พื้นที่ป่านุรักษ์ ครอบคลุมพื้นที่ประมาณ 33.20 ไร่ คิดเป็นร้อยละ 2.84 และพื้นที่ป่าธรรมชาติ ครอบคลุมพื้นที่ประมาณ 489.59 ไร่ คิดเป็นร้อยละ 41.82

ของบ้านแม่เฟือง

4. พื้นที่นอกการสำรวจ ครอบคลุมพื้นที่ประมาณ 283.66 ไร่ คิดเป็นร้อยละ 24.23 ของบ้านแม่เฟือง

สัดส่วนพื้นที่จากการจำแนกตามการใช้ประโยชน์ที่ดิน

ลำดับ	การใช้ประโยชน์ที่ดิน	พื้นที่ (ไร่)	ร้อยละ	
1	พื้นที่เกษตรกรรม	154.76	13.22	
2	พื้นที่อยู่อาศัยและพื้นที่สาธารณะ	65.77	5.62	
3	พื้นที่ป่า	ป่าใช้สอย	143.65	12.27
		ป่านุรักษ์	33.20	2.84
		ป่าธรรมชาติ	489.59	41.82
4	พื้นที่นอกการสำรวจ	283.66	24.23	
รวม		1,170.64	100	

แผนภูมิวงกลม แสดงสัดส่วนจากการจำแนกการใช้ประโยชน์ที่ดิน

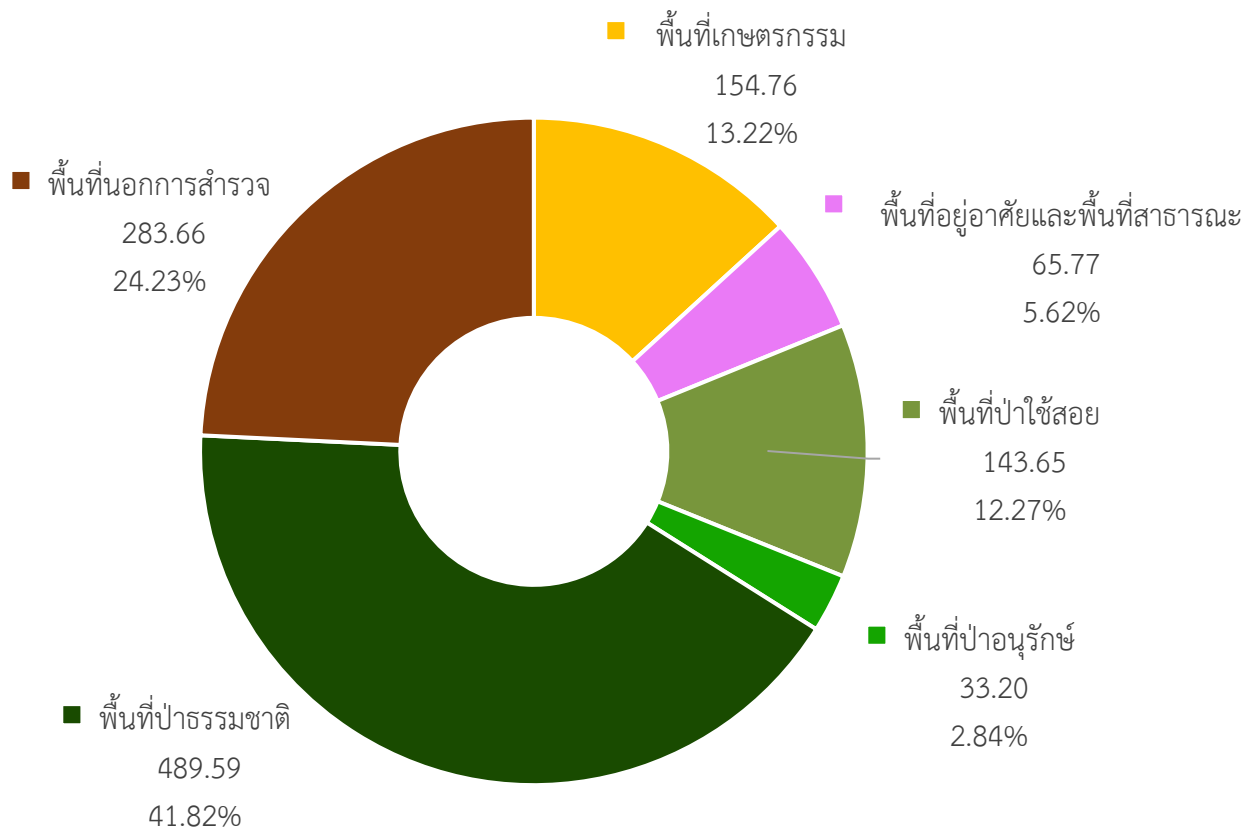

ประเภทการใช้ประโยชน์ที่ดินรายแปลงของเกษตรกรบ้านแม่เฟือง หมู่ 5 ตำบลป่าตึง อำเภอแม่จัน จังหวัดเชียงราย จากการสำรวจและวิเคราะห์สภาพการใช้ที่ดิน สามารถจำแนกการใช้ประโยชน์ที่ดินได้ดังนี้

1. ไม้ผล แปลงที่ดินจำนวน 104 แปลง เนื้อที่ประมาณ 131.95 ไร่ คิดเป็นร้อยละ 85.26 ของพื้นที่เกษตรกรรมบ้านแม่เฟือง ชนิดพืชประกอบไปด้วย เงาะ ลิ้นจี่ ทุเรียน น้อยหน่า ลำไย ลองกอง ส้มโอ มังคุด อะโวคาโด องุ่น มะพร้าว
2. ข้าวนา แปลงที่ดินจำนวน 9 แปลง เนื้อที่ประมาณ 12.03 ไร่ คิดเป็นร้อยละ 7.77 ของพื้นที่เกษตรกรรมบ้านแม่เฟือง ชนิดพืชประกอบไปด้วย ข้าว
3. ไม้ยืนต้น แปลงที่ดินจำนวน 3 แปลง เนื้อที่ประมาณ 2.67 ไร่ คิดเป็นร้อยละ 1.73 ของพื้นที่เกษตรกรรมบ้านแม่เฟือง ชนิดพืชประกอบไปด้วย ไม้สัก ยมหอม
4. พืชไร่ แปลงที่ดินจำนวน 2 แปลง เนื้อที่ประมาณ 3.10 ไร่ คิดเป็นร้อยละ 2.00 ของพื้นที่เกษตรกรรมบ้านแม่เฟือง ชนิดพืชประกอบไปด้วย ข้าวโพด มันสำปะหลัง
5. ไม่ได้ทำประโยชน์ แปลงที่ดินจำนวน 2 แปลง เนื้อที่ประมาณ 2.28 ไร่ คิดเป็นร้อยละ 1.47 ของพื้นที่เกษตรกรรมบ้านแม่เฟือง
6. เลี้ยงสัตว์ แปลงที่ดินจำนวน 2 แปลง เนื้อที่ประมาณ 1.67 ไร่ คิดเป็นร้อยละ 1.08 ของพื้นที่เกษตรกรรมบ้านแม่เฟือง
7. ไม้ผล(หลัก) ผสมประเภทอื่น แปลงที่ดินจำนวน 1 แปลง เนื้อที่ประมาณ 1.06 ไร่ คิดเป็นร้อยละ 0.68 ของพื้นที่เกษตรกรรมบ้านแม่เฟือง ชนิดพืชประกอบไปด้วย เงาะ ชา

สัดส่วนพื้นที่จากการจำแนกตามการใช้ประโยชน์ที่ดินรายแปลง

ประเภทการใช้ประโยชน์ที่ดิน		จำนวน	เนื้อที่	สัดส่วน
ประเภทหลัก	ประเภทย่อย	แปลง	ไร่	ร้อยละ
เกษตรกรรม	ไม้ผล	104	131.95	85.26
	ข้าวนา	9	12.03	7.77
	ไม้ยืนต้น	3	2.67	1.73
	พืชไร่	2	3.10	2.00
	ไม่ทำประโยชน์	2	2.28	1.47
	เลี้ยงสัตว์	2	1.67	1.08
	ไม้ผล(หลัก) ผสมประเภทอื่น	1	1.06	0.68
รวม		123	154.76	100

แผนภูมิวงกลม แสดงสัดส่วนจากการจำแนกการใช้ประโยชน์ที่ดินในพื้นที่เกษตรกรรม

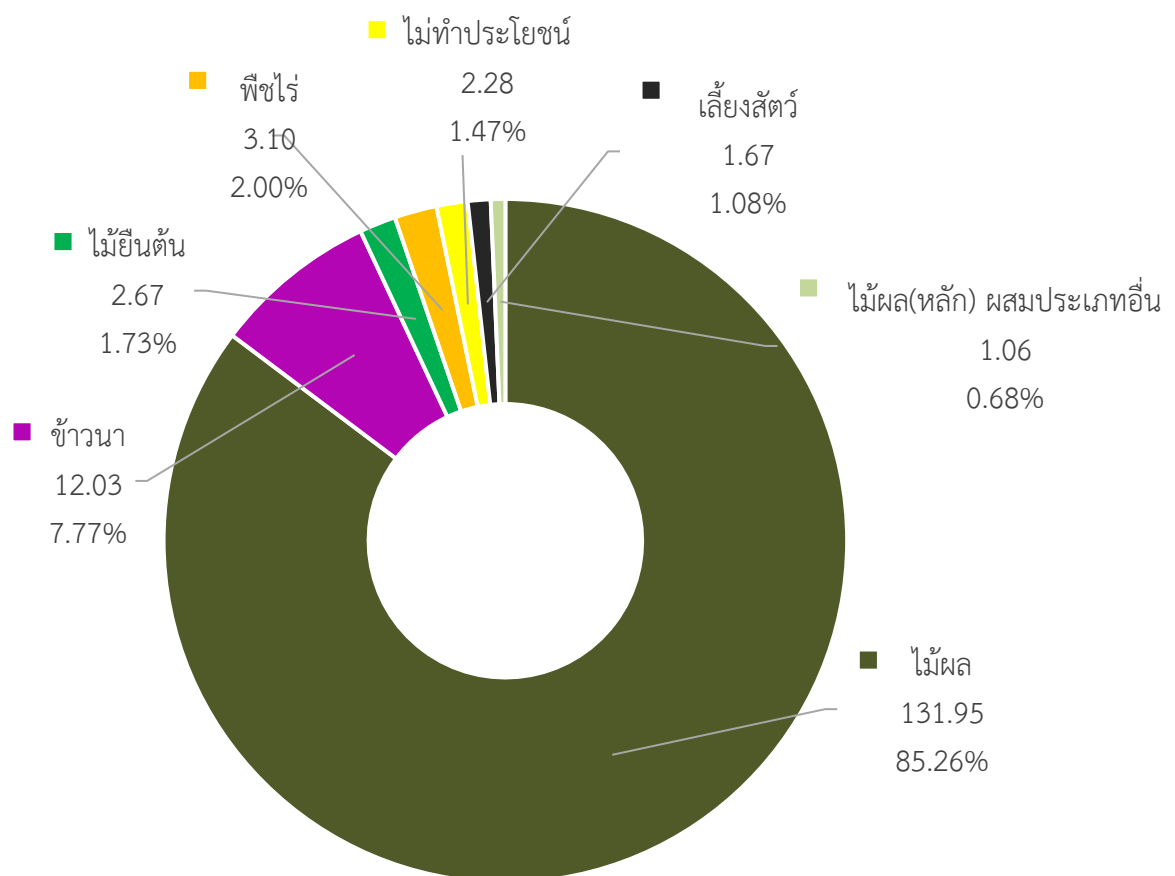

แผนที่แสดงขอบเขตการใช้ประโยชน์ที่ดินบ้านแม่เฟือง ตำบลป่าตึง อำเภอแม่จัน จังหวัดเชียงราย

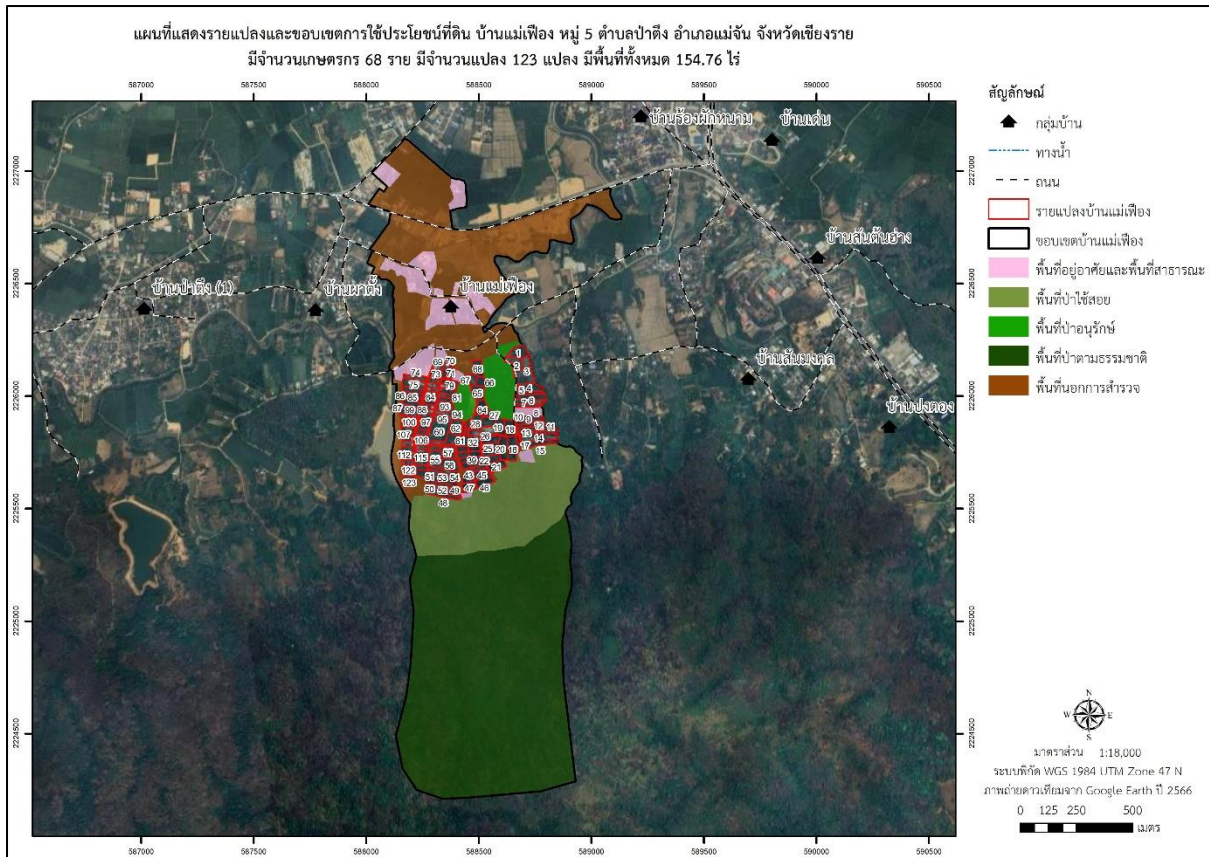

แผนที่แสดงสถานที่สำคัญและโครงสร้างพื้นฐานบ้านแม่เฟือง ตำบลป่าตึง อำเภอแม่จัน จังหวัดเชียงราย

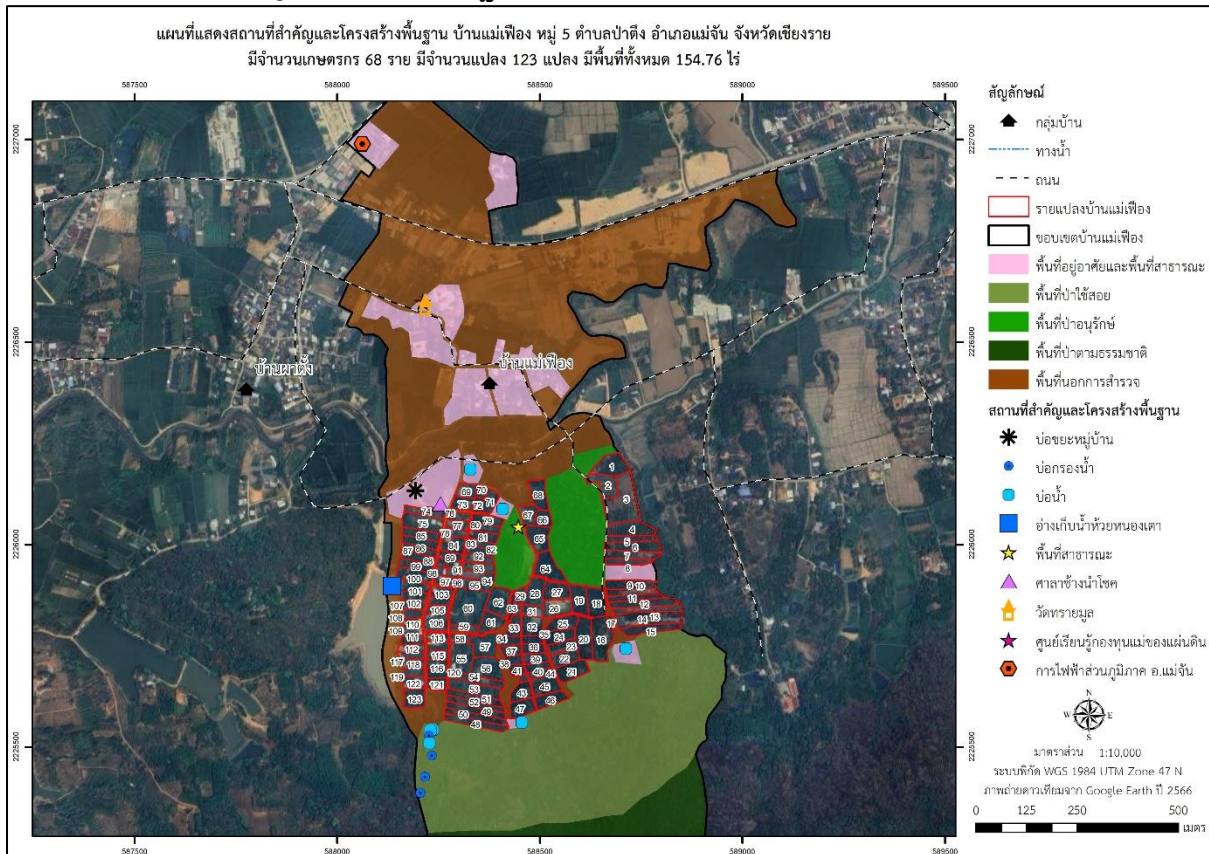

แผนที่แสดงประเภทการใช้ประโยชน์ที่ดินรายแปลง บ้านแม่เฟือง หมู่ 5 ตำบลป่าตึง อำเภอแม่จัน จังหวัดเชียงราย

